Poświadcza się, że niniejszy dokument został opracowany w wyniku prac geodezyjnych i kartograficznych, których rezultaty zawiera operat techniczny wpisany do ewidencji materiałów państwowego zasobu geodezyjnego i kartograficznego

STAROSTA ŁÓDZKI WSCHODNI

Identyfikator ewidencyjny materiału zasobu - operatu technicznego	P.1006.2017. 1176
Data wpisania operatu technicznego do ewidencji materiałów zasobu	2017 05. 30
Imię, nazwisko i podpis osoby reprezentującej organ	Z up. STAROSTY Starszy Geodeta mgr inż. Damian Musiała

MAPA DO CELÓW PROJEKTOWYCH
Skala 1:500

Arkusz nr 25 z 33

Opracowano na podstawie mapy zasadniczej gm. Andrespol; sekcje 7.163.09.23.2, 23.4, 24.3 7.162.09.03.2, 04.1, 03.4, 04.3, 08.2 oraz pomiaru uzupełniającego z m-ca kwietnia 2017 r w układzie xy 2000 i wysokości Kronsztadt 60.

pow. łódzki wschodni
gm. Andrespol 100602_2
obr. Janówka
100602_2.0004
ul. Główna, Jodłowa, Ukryta, Rybna, Poziomkowa Borówkowa, Sezamkowa, Jagodowa, Bedońska, Myśliwska, Spadkowa, Malinowa, Sporna, Jaśminowa, Szmaragdowa, Bursztynowa, Perłowa, Koralowa, Ludwika, Laurowa, Rubinowa, Porzeczkowa, Irysowa
obr. Justynów
100602_2.0005
ul. Kresowa, Wczasowa, Zielona, Przyrodnicza, Orzechowa, Łąkowa, Wspólna, Lawendowa, Jordanowska, Zielona, Mieszka I, Dobra

Wykonawca mapy:
USŁUGI GEODEZYJNE
Paweł Woźny
Upr. geod. nr 21341
tel. 508-310-509

MAPA D/C PROJEKTOWYCH
została wykonana bez
ustalenia obciążeń
służebnościami gruntowymi

NR PODGIK.L.440.396.2017 Łódź dnia 18.04.2017

GEODETA UPRAWNIONY
mgr inż. Paweł Woźny
nr upr. 21341

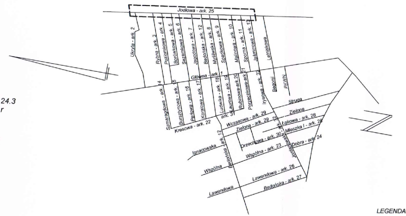
Jodłowa - ark. 25
Ukryta - ark. 2
Rybna - ark. 3
Poziomkowa - ark. 4
Borówkowa - ark. 5
Sezamkowa - ark. 6
Jagodowa - ark. 7
Bedońska - ark. 12
Myśliwska - ark. 8
Spadkowa - ark. 9
Malinowa - ark. 10
Sporna - ark. 11
Jaśminowa - ark. 13
Letniskowa
Główna - ark. 1
Szmaragdowa - ark. 14
Bursztynowa - ark. 15
Perłowa - ark. 16
Koralowa - ark. 17
Ludwika - ark. 18
Laurowa - ark. 19
Rubinowa-ark.20
Porzeczkowa-ark.21
Irysowa - ark. 32
Begonii
PKWN
ark. 31
Kresowa - ark. 22
Struga
Wczasowa - ark. 29
Zielona
Zielona - ark. 29
Łąkowa - ark. 28
Mieszka I - ark. 28
ark. 32
Orzechowa - ark. 30
Dobra - ark. 24
Jordanowska
Ignacowska
Bedońska - ark. 12
Wspólna - ark. 23
Wspólna
Lawendowa - ark. 26
Lawendowa
Bedońska - ark. 27

SZKIC ORIENTACYJNY - ZESTAWIENIE ARKUSZY

Uzupełniono na podstawie licencji nr PODGiK.L.442.2471.2017_1006_CL1

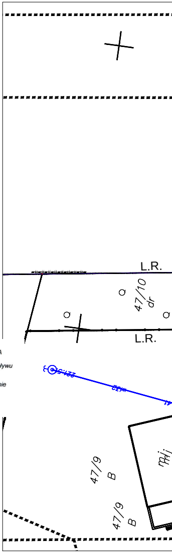
L.R.
47/10
dr
L.R.
47/9
B
47/9
B

LEGENDA

← - kierunek spływu
Z - przehaczenie
ɷ ⌢ ɷ ⌢ ᴗ - żywopłot

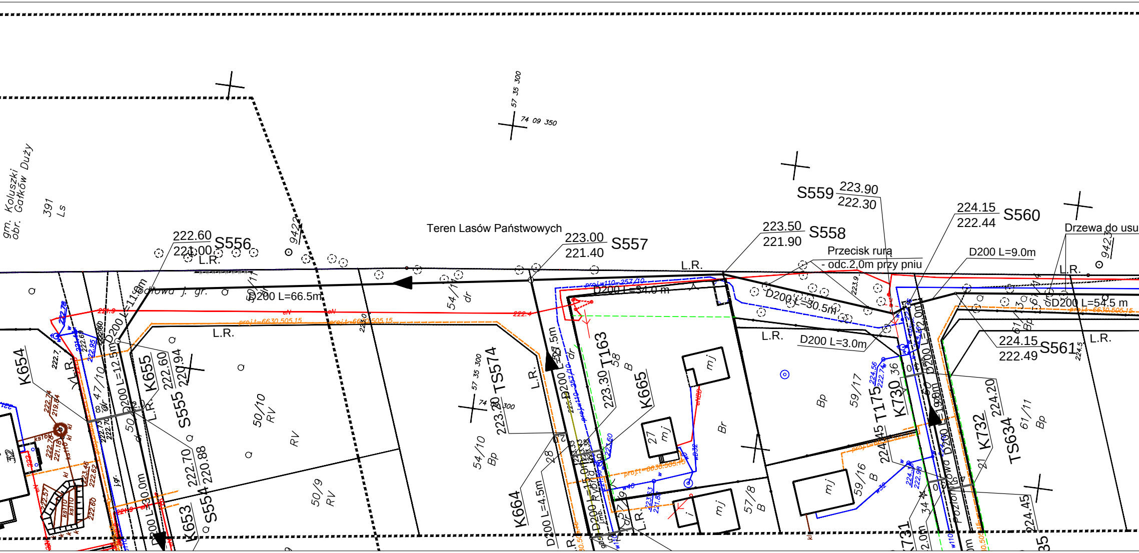
gm. Koluszki
obr. Gałków Duży
391
Ls
Teren Lasów Państwowych
S556
222.60
221.00
S557
223.00
221.40
S558
223.50
221.90
S559
223.90
222.30
S560
224.15
222.44
S561
224.15
222.49
Przecisk rurą
- odc.2,0m przy pniu
D200 L=9.0m
Drzewa do usu
D200 L=54.5 m
D200 L=66.5m
D200 L=34.0 m
D200 L=30.5m
D200 L=3.0m
D200 L=11.9m
D200 L=12.5m
D200 L=30.0m
D200 L=4.5m
D200 L=15.0m
D200 L=12.0m
L.R.
57 35 300
74 09 350
9422
9423
Sadowa
K654
K655
222.60
220.94
S555
K653
S554
222.70
220.88
TS574
223.20
K664
K665
223.30
T163
T175
224.45
K730
K732
224.20
TS634
224.45
50/10
RV
50/9
RV
54/10
Bp
59/17
Bp
59/16
B
61/11
Bp
57/8
B
47/10
Br
mj
27
proj.t=6630.505.15
dr

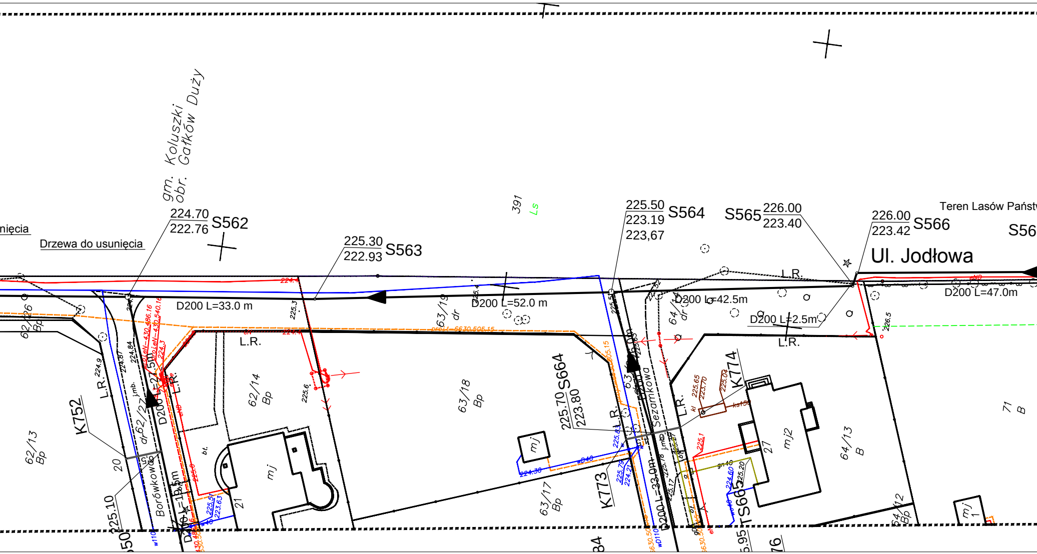
gm. Koluszki
obr. Gałków Duży
nięcia
Drzewa do usunięcia
224.70
222.76
S562
225.30
222.93
S563
391
Ls
225.50
223.19
223,67
S564
S565
226.00
223.40
226.00
223.42
S566
S56
Teren Lasów Państ
Ul. Jodłowa
L.R.
D200 L=33.0 m
D200 L=52.0 m
D200 L=42.5m
D200 L=2.5m
D200 L=47.0m
62/26
Bp
62/13
Bp
K752
L.R.
224.9
224.87
224.84
j.mb.
62/27
dr
D200 L=27.5m
L.R.
20
225.10
Borówkowa
D200 L=19.5m
21
62/14
Bp
bt.
mj
225.6
225.3
63/19
dr
63/18
Bp
225.70
223.80
S664
mj
63/17
Bp
K773
224.30
wD40
L.R.
63
Sezamkowa
D200 L=33.0m
j.mb.
64/14
dr
L.R.
225.65
223.70
225.04
K774
ks150
225.1
gn40
225.60
225.20
S665
27
mj2
64/13
B
64/12
Bp
71
B
mj
1
226.5
84
76
50
w110
wD110

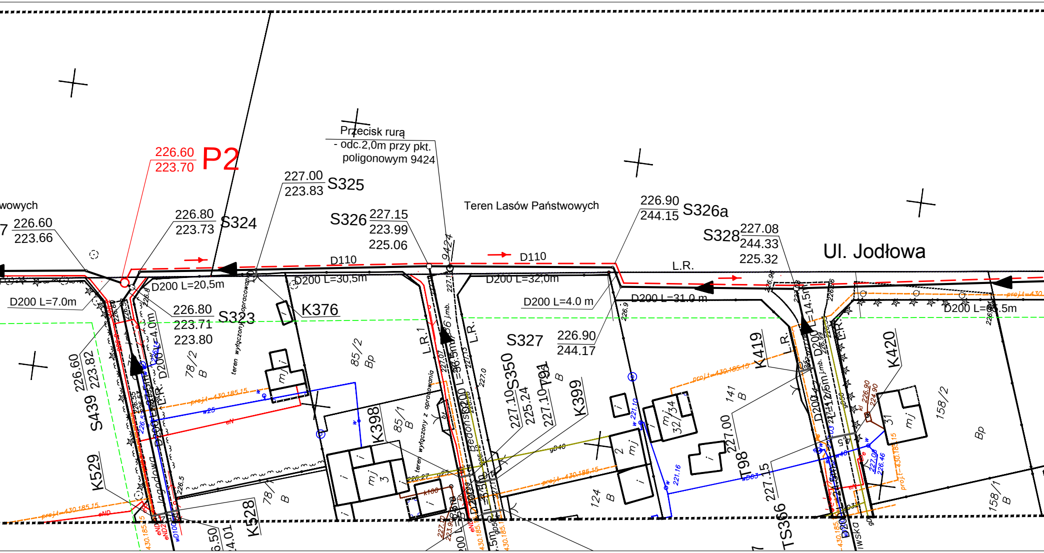
P2
226.60
223.70
Przecisk rurą
- odc.2,0m przy pkt.
poligonowym 9424
Teren Lasów Państwowych
wowych
226.60
223.66
226.80
223.73
S324
227.00
223.83
S325
S326
227.15
223.99
225.06
226.90
244.15
S326a
S328
227.08
244.33
225.32
Ul. Jodłowa
D110
L.R.
D200 L=20,5m
D200 L=30,5m
D200 L=32,0m
D200 L=4.0 m
D200 L=31.0 m
D200 L=7.0m
226.80
223.71
223.80
S323
K376
S327
226.90
244.17
S350
227.10
225.24
227.10
T91
K399
K398
K419
K420
S439
226.60
223.82
K529
K528
85/2
Bp
78/2
B
85/1
B
78/1
B
124
B
141
B
158/2
Bp
158/1
B
mj 3
mj 32/34
mj 2
mj 31
T98
227.00
227.5
TS366
L.R.1
teren wyłączony z opracowania
Jagodowa
Bedońska
projt-430.185.15
eN
w25
gD40
wD63
k100

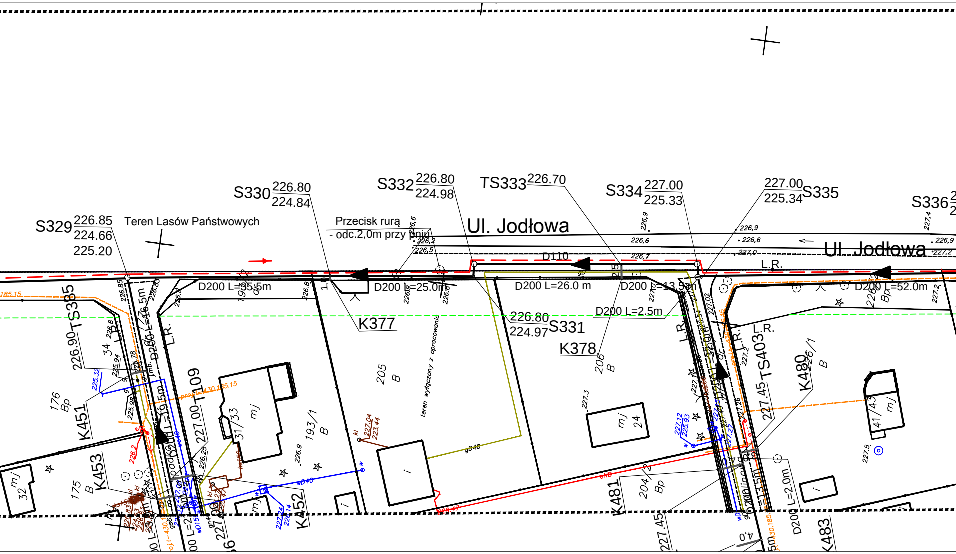
S329 226.85 224.66 225.20
Teren Lasów Państwowych
S330 226.80 224.84
S332 226.80 224.98
TS333 226.70
S334 227.00 225.33
227.00 225.34 S335
S336
Przecisk rurą
- odc.2,0m przy pniu
Ul. Jodłowa
Ul. Jodłowa
D110
L.R.
D200 L=35.5m
D200 L=25.0m
D200 L=26.0 m
D200 L=13.5m
D200 L=52.0m
D200 L=2.5m
226.80 224.97 S331
K377
K378
TS385
226.90
K451
176 Bp
175 B
K453
32 mj
D250 L=16.5m
D200 L=19.5m
L.R.
TS109
227.00
31/33 mj
193/1 B
K452
205 B
teren wyłączony z opracowania
gD40
wD40
227.04 223.44
206 B
227.3
mj 24
227.12 225.93
204/2 Bp
K481
227.45
TS403
227.45
L.R.
K480
226/1 B
41/43 mj
227.5
D200 L=2.0m
K483
L=13.5m
226.9
226.6
226.7
226.2
226.5
227.0
226.9
227.4
227.2
eND
185.15
proj.t-430.185.15

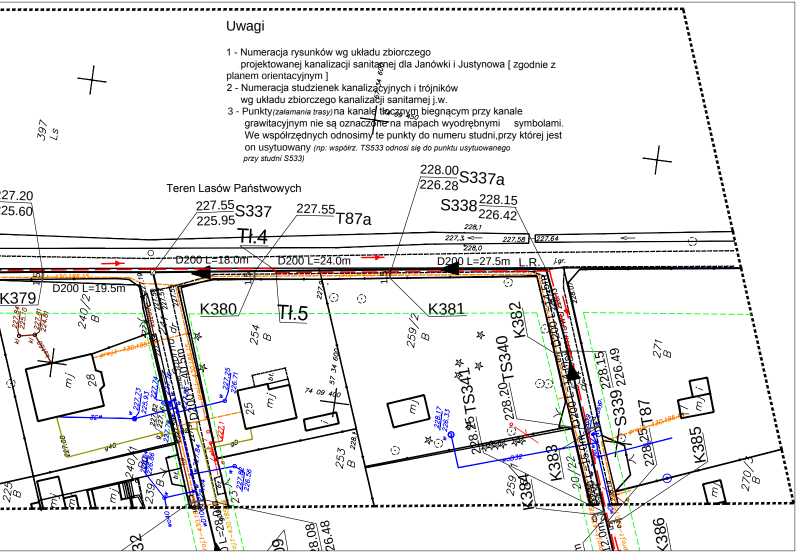

Teren Lasów Państwowych
227.20
225.60
227.55
225.95
S337
227.55
T87a
228.00
226.28
S337a
S338
228.15
226.42
Tł.4
Tł.5
D200 L=18.0m
D200 L=24.0m
D200 L=27.5m
L.R.
D200 L=19.5m
K379
K380
K381
K382
K383
K384
K385
K386
TS340
TS341
S339
T87
228.15
226.49
228.20
240/2 B
254 B
259/2 B
271 B
253 B
240/1
239 B
225 B
259/1
270/3 B
28
25
mj
397 Ls
74 09 400
57 34 600
74 09 450
wD110
wo40
wo832
228.08
226.48

Uwagi

1 - Numeracja rysunków wg układu zbiorczego projektowanej kanalizacji sanitarnej dla Janówki i Justynowa [zgodnie z planem orientacyjnym]

2 - Numeracja studzienek kanalizacyjnych i trójników wg układu zbiorczego kanalizacji sanitarnej j.w.

3 - Punkty *(załamania trasy)* na kanale tłocznym biegnącym przy kanale grawitacyjnym nie są oznaczone na mapach wyodrębnymi symbolami. We współrzędnych odnosimy te punkty do numeru studni, przy której jest on usytuowany *(np: współrz. TS533 odnosi się do punktu usytuowanego przy studni S533)*

JANÓWKA ul. JODŁOWA

Legenda

▬▬	projektowane odgałęzienia do granicy posesji D160 (za wyjątkiem opisanych na planie D200)
◀▬	projektowany kanał grawitacyjny D250, D200
🟥 - - - -	projektowany kanał tłoczny D110
S1	projektowane studnie na sieci D1000/1200 i D425 ○ D1000 ○ D425
T 1;TS1	projektowane trójniki na sieci (w tym TS-trójniki w miejsce przyjętych wstępnie studzienek kanalizacyjnych)
P 2	projektowane przepompownie ścieków
- - - -	przewierty
🟩 - - - -	linie regulacyjne ulic na poszerzeniach
L.R.	linie regulacyjne ulic w granicach działek

EKO-SYSTEM KALISZ JÓZEF GRYGORCEWICZ
w Kaliszu ul. Rumińskiego 3
tel./fax.: 062/764-22-46, e-mail: ekosystemkalisz@o2.pl

Stadium	Projekt budowlany				
Nazwa rysunku	Plan sytuacyjno-wysokościowy z projektowanym zagospodarowaniem terenu				
Inwestycja	Kanalizacja sanitarna w m. Justynów, Janówka w gm. Andrespol				
Inwestor	Gmina Andrespol ul. Rokicińska 126, 95-020 Andrespol				
Obiekt	Kanalizacja sanitarna			Skala	1:500
Adres obiektu	J.w. nad tabelką			Data:	06.2017
Autorzy opracowania		Nr uprawnień	Podpis	Nr rys.:	
Projektant	mgr inż. Józef Grygorcewicz	644/73 Pw		**33**	
Opracował	mgr inż. Tomasz Grygorcewicz				
Sprawdzający	mgr inż. Jan Lenartowski	WPK/0248/POOS/05			